Ville de RAON L'ETAPE	Département des Vosges	Région LORRAINE

Plan Local d'Urbanisme

Règlement graphique

Planche n°1

"Ban communal entier"

Document approuvé par délibération du conseil municipal le :

TOPOS LORRAINE
11 rue d'Amsterdam
54 500 VANDOEUVRE-LES-NANCY
www.toposweb.com

Echelle : 1/10000e
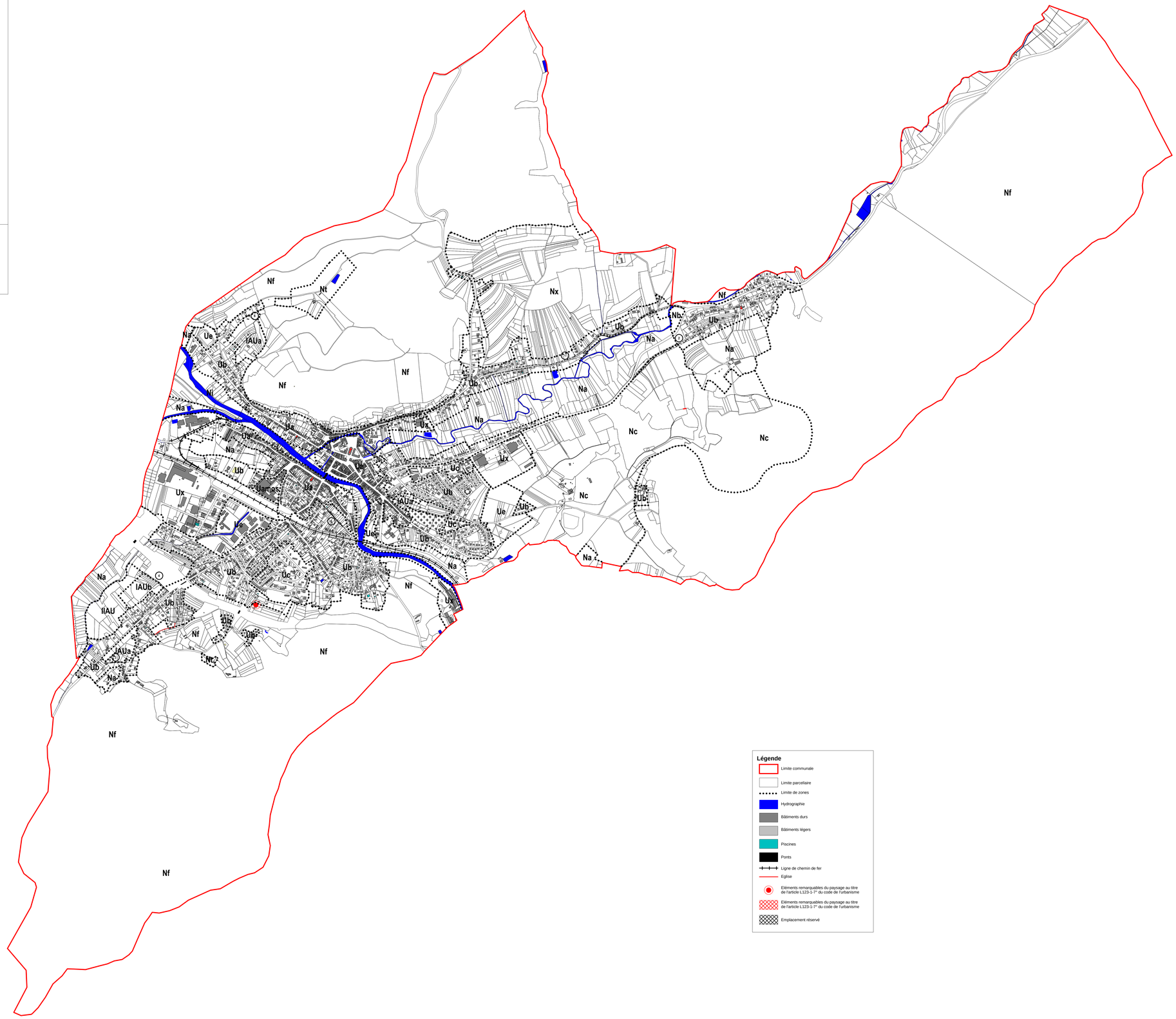
N
W E
S